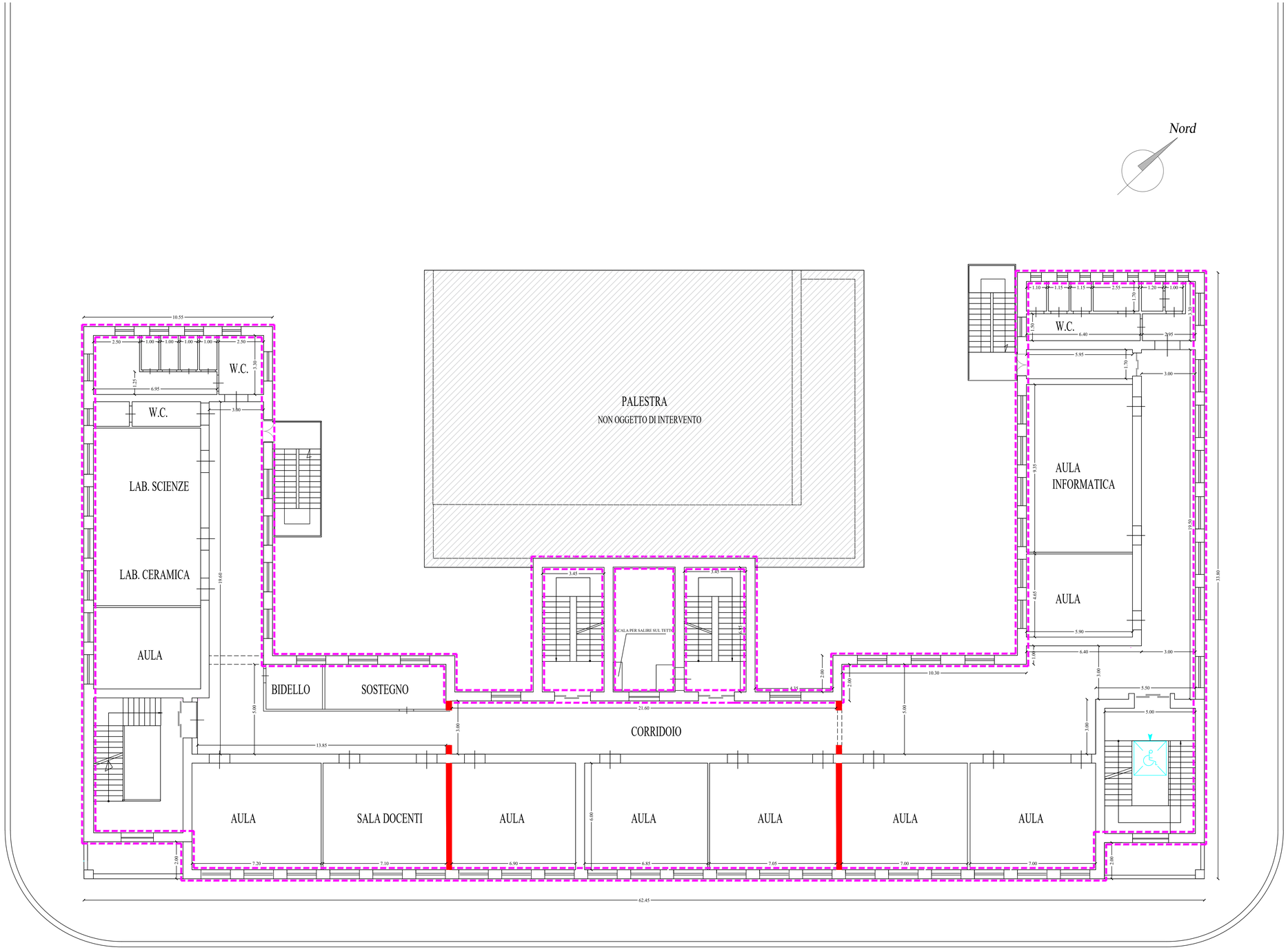

PIANTA SETTI PIANO SECONDO - Scala 1:100

LEGENDA RICOSTRUZIONI E INTERVENTI

Ricostruzione pareti portanti

Intonaco armato

PROGETTAZIONE ESECUTIVA

Via Bellini n. 25
96019 Rosolini –SR–
Telefax 0931502377
E-mail: archingeo.project@libero.it

ARCHINGEO
PROJECT & CONSULTING

COMUNE DI ROSOLINI

PROVINCIA DI SIRACUSA

DESIGNAZIONE DELL'OPERA

Lavori di miglioramento sismico dell'edificio sede della scuola media E. De Cillis in Via Rapisardi n.25,ai sensi dell'OPCM 293, attuazione dell'arti. 11 dell D.L. 28/04/2009 n. 39 convertito con modificazioni della legge 24/06/2009 n.77

COMMITTENTE

Comune di Rosolini

OGGETTO

Abaco degli interventi Piano Secondo

TAV. N°

S14 Rev.01

VISTI D'APPROVAZIONE

IL PROGETTISTA, CALCOLISTA E DIR. LAVORI

Dott. Ing. CORRADO CALVO

CALVO CORRADO
CONSULTING TO 28.01.11
CN=CALVO CORRADO
C=IT
2.5.4.5=CALVO
2.5.4.6=CORRADO

(FIRMA E TIMBRO)

DATA 06/2025

SCALA 01/100

La riproduzione, la pubblicazione e la distribuzione, totale o parziale, di quanto contenuto in questo documento sono espressamente vietate in assenza di autorizzazione scritta.